Жылы және суық түстер

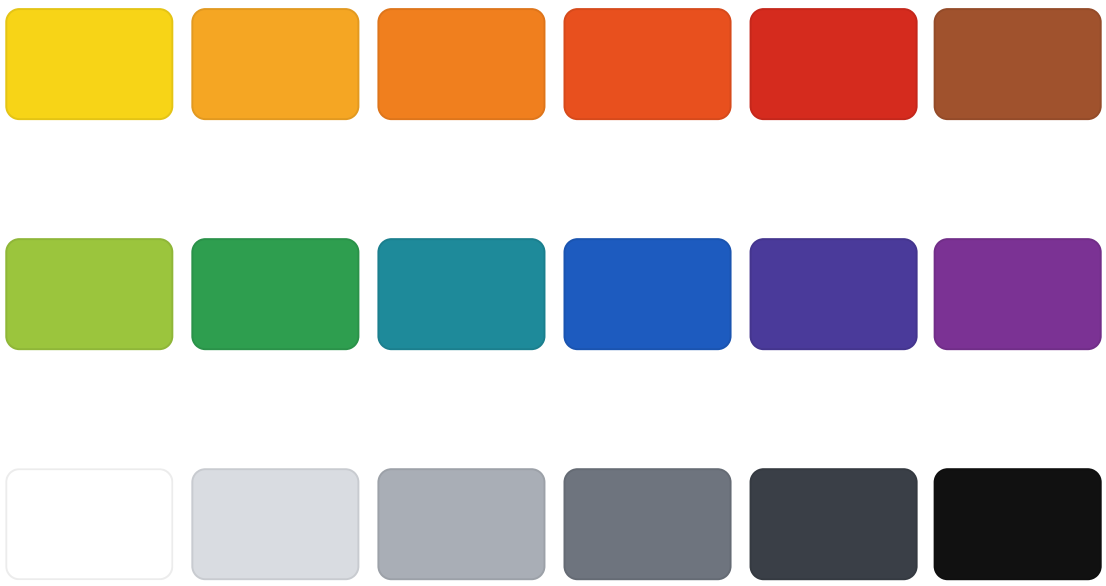

1	**Жылы түстер**	күн мен отты еске салады, жақындап тұрғандай көрінеді
2	**Суық түстер**	су мен мұзды еске салады, алыстап тұрғандай көрінеді
3	**Хроматикалық**	түрлі-түсті: жылы және суық
4	**Ахроматикалық**	ақ, сұр, қара
5	**Контраст**	қарама-қарсы түстер қатар тұрғанда бір-бірін күшейтеді

© 2026 walls.kz. Мектептер мен мұғалімдерге тегін. Коммерциялық басып шығару және сату — тек құқық иесімен шарт бойынша.

Тёплые и холодные цвета

Тёплые

Холодные

Ахроматические

1	**Тёплые цвета**	напоминают солнце и огонь, кажутся ближе
2	**Холодные цвета**	напоминают воду и лёд, кажутся дальше
3	**Хроматические**	цветные: тёплые и холодные
4	**Ахроматические**	белый, серый, чёрный
5	**Контраст**	дополнительные цвета рядом усиливают друг друга

© 2026 walls.kz. Бесплатно для школ и учителей. Коммерческая печать и продажа — только по договору с правообладателем.

Жылы және суық түстер

Тёплые и холодные цвета

Жылы / Тёплые

Суық / Холодные

Ахроматикалық / Ахроматические

1	**Жылы түстер** Тёплые цвета	күн мен отты еске салады, жақындап тұрғандай көрінеді / *напоминают солнце и огонь, кажутся ближе*
2	**Суық түстер** Холодные цвета	су мен мұзды еске салады, алыстап тұрғандай көрінеді / *напоминают воду и лёд, кажутся дальше*
3	**Хроматикалық** Хроматические	түрлі-түсті: жылы және суық / *цветные: тёплые и холодные*
4	**Ахроматикалық** Ахроматические	ақ, сұр, қара / *белый, серый, чёрный*
5	**Контраст**	қарама-қарсы түстер қатар тұрғанда бір-бірін күшейтеді / *дополнительные цвета рядом усиливают друг друга*

© 2026 walls.kz. Мектептер мен мұғалімдерге тегін / Бесплатно для школ и учителей. Коммерциялық басып шығару және сату — тек құқық иесімен шарт бойынша / Коммерческая печать и продажа — только по договору с правообладателем.