Табиғат зоналары



Арктикалық шөлдер

өте суық

мүк, қына; ақ аю, морж

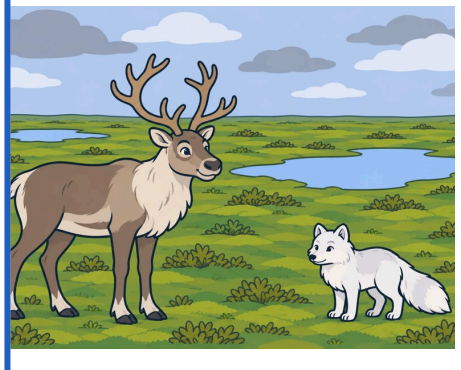

Тундра

салқын жаз, мәңгі тоң

мүк, бұта; солтүстік бұғысы, ақ түлкі



Тайга

қысы суық, жазы жылы

шырша, қарағай, балқарағай; аю, бұлғын

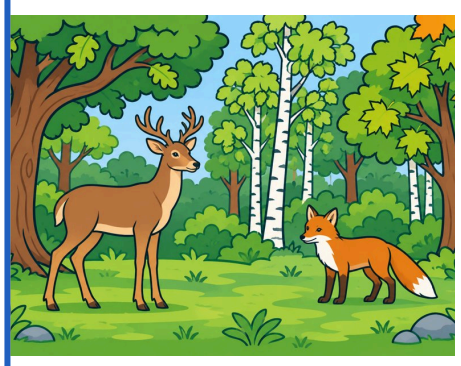

Аралас және жалпақ жапырақты ормандар

қоңыржай, ылғалды

емен, қайың; бұғы, түлкі

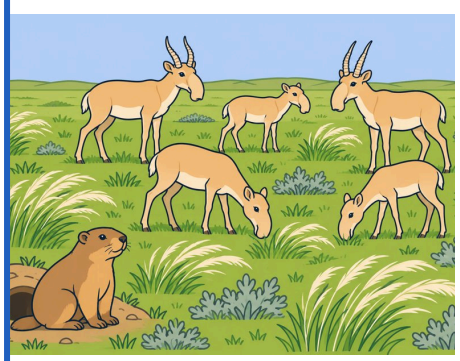

Дала

құрғақ, ыстық жаз

бетеге, селеу; суыр, ақбөкен

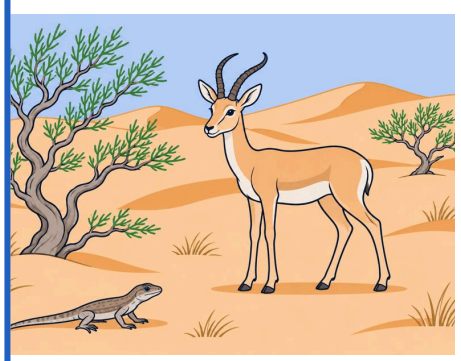

Шөл

өте құрғақ

сексеуіл, жусан; кесіртке, қарақұйрық

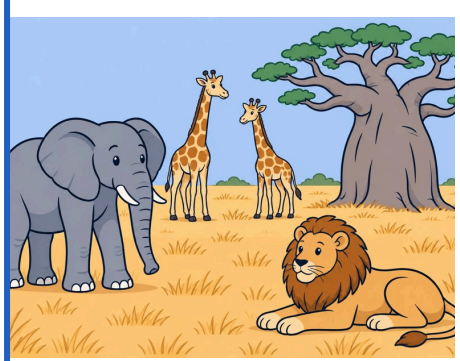

Саванна

ыстық, құрғақ және ылғалды маусымдар

баобаб; піл, керік, арыстан

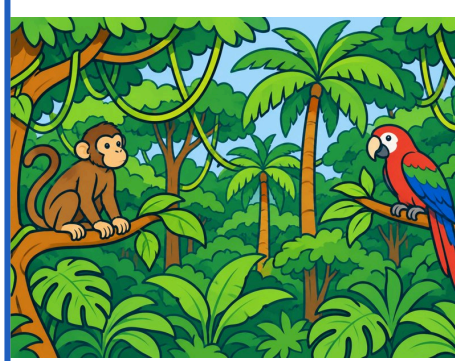

Ылғалды экваторлық ормандар

жыл бойы ыстық әрі ылғалды

пальма, лиана; маймыл, тотықұс

© 2026 walls.kz. Мектептер мен мұғалімдерге тегін. Коммерциялық басып шығару және сату — тек құқық иесімен шарт бойынша.

Природные зоны

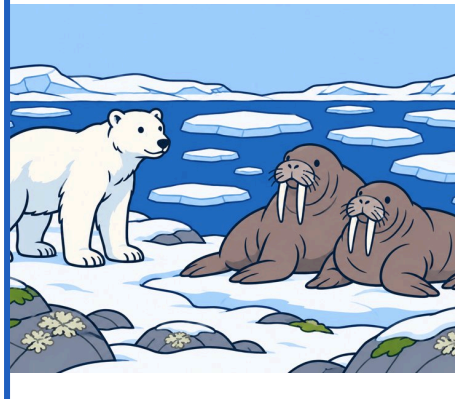

Арктические пустыни

очень холодно

мхи, лишайники; белый медведь, морж

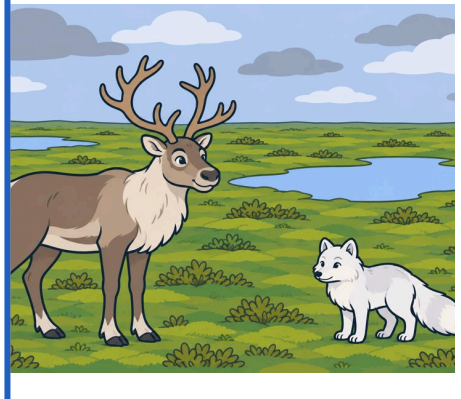

Тундра

прохладное лето, мерзлота

мхи, кустарнички; северный олень, песец



Тайга

холодная зима, тёплое лето

ель, сосна, лиственница; медведь, соболь

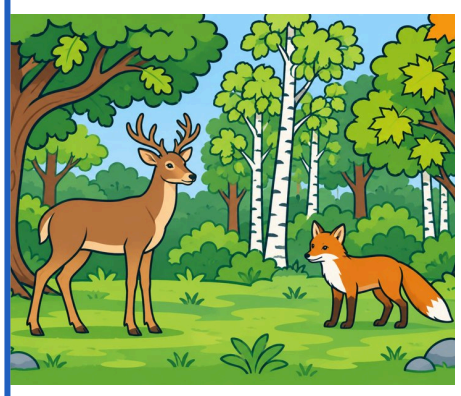

Смешанные и широколиственные леса

умеренный, влажный

дуб, берёза; олень, лиса

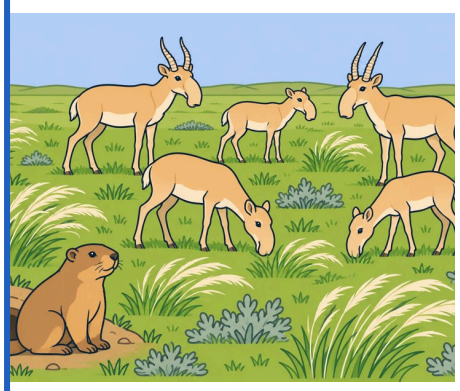

Степь

засушливое жаркое лето

типчак, ковыль; сурок, сайгак

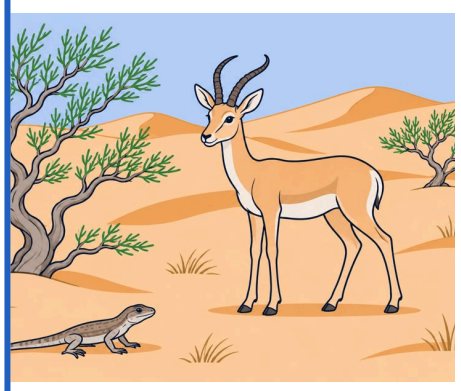

Пустыня

очень сухо

саксаул, полынь; ящерицы, джейран

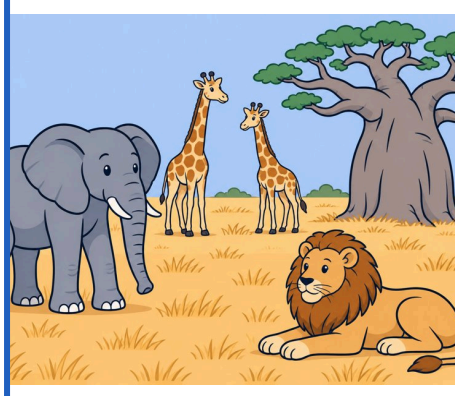

Саванна

жарко, сухой и влажный сезоны

баобаб; слон, жираф, лев

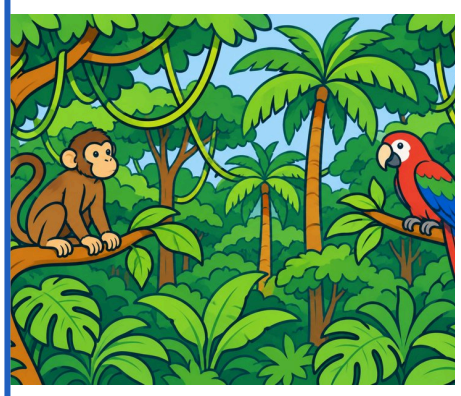

Влажные экваториальные леса

жарко и влажно весь год

пальмы, лианы; обезьяны, попугаи

© 2026 walls.kz. Бесплатно для школ и учителей. Коммерческая печать и продажа — только по договору с правообладателем.

Табиғат зоналары

Природные зоны

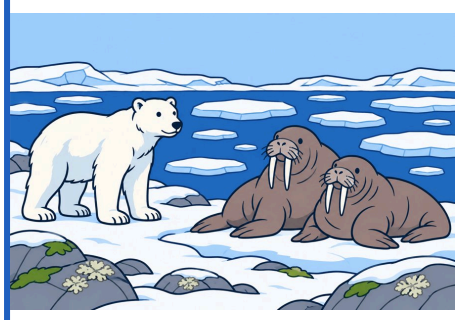

Арктикалық шөлдер
Арктические пустыни

өте суық

очень холодно

мүк, қына; ақ аю, морж
мхи, лишайники; белый медведь, морж

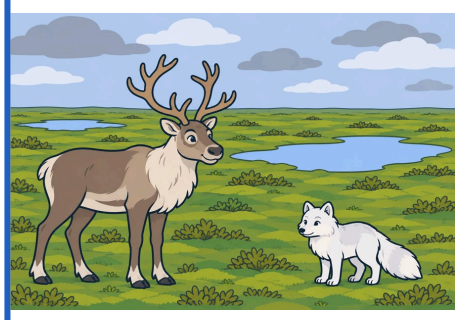

Тундра

салқын жаз, мәңгі тоң

прохладное лето, мерзлота

мүк, бұта; солтүстік бұғысы, ақ түлкі
мхи, кустарнички; северный олень, песец



Тайга

қысы суық, жазы жылы

холодная зима, тёплое лето

шырша, қарағай, балқарағай; аю, бұлғын
ель, сосна, лиственница; медведь, соболь

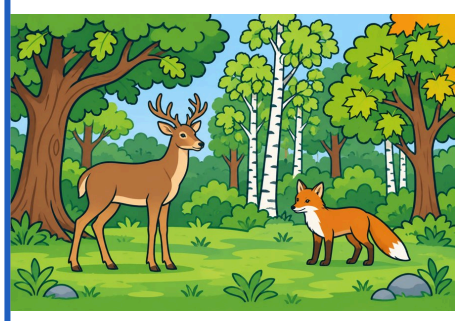

Аралас және жалпақ жапырақты ормандар
Смешанные и широколиственные леса

қоңыржай, ылғалды

умеренный, влажный

емен, қайың; бұғы, түлкі
дуб, берёза; олень, лиса

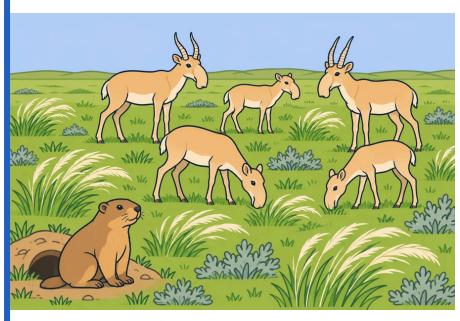

Дала
Степь

құрғақ, ыстық жаз

засушливое жаркое лето

бетеге, селеу; суыр, ақбөкен
типчак, ковыль; сурок, сайгак

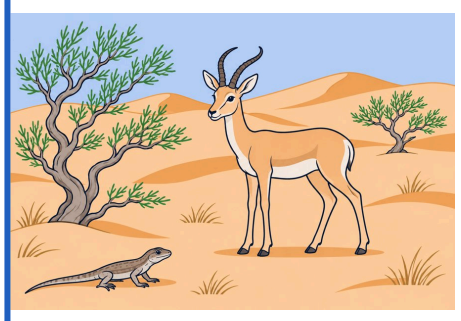

Шөл
Пустыня

өте құрғақ

очень сухо

сексеуіл, жусан; кесіртке, қарақұйрық
саксаул, полынь; ящерицы, джейран

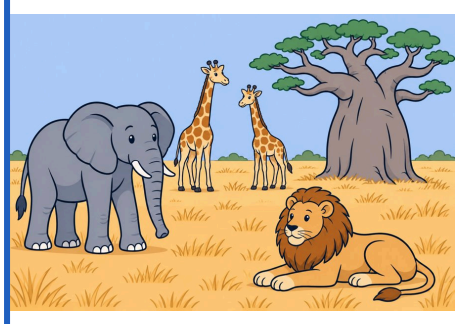

Саванна

ыстық, құрғақ және ылғалды маусымдар

жарко, сухой и влажный сезоны

баобаб; піл, керік, арыстан
баобаб; слон, жираф, лев



Ылғалды экваторлық ормандар
Влажные экваториальные леса

жыл бойы ыстық әрі ылғалды

жарко и влажно весь год

пальма, лиана; маймыл, тотықұс
пальмы, лианы; обезьяны, попугаи

© 2026 walls.kz. Мектептер мен мұғалімдерге тегін / Бесплатно для школ и учителей. Коммерциялық басып шығару және сату — тек құқық иесімен шарт бойынша / Коммерческая печать и продажа — только по договору с правообладателем.