Бала құқықтары

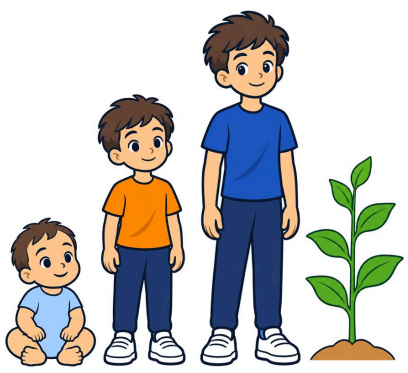

Өмір сүруге

және дамуға



Атқа және азаматтыққа

туған сәттен бастап



Отбасында тұруға

ата-анасының қамқорлығында



Білім алуға

мектепте тегін оқуға



Денсаулыққа

және медициналық көмекке



Демалуға және ойнауға

мәдени өмірге қатысуға



Пікір білдіруге

өзіне қатысты мәселеде тыңдалуға



Қорғалуға

зорлық-зомбылық пен қатыгездіктен

БҰҰ Бала құқықтары туралы конвенциясы — 1989 ж., Қазақстан 1994 ж. бекітті. Балаларға сенім телефоны — 111

© 2026 walls.kz. Мектептер мен мұғалімдерге тегін. Коммерциялық басып шығару және сату — тек құқық иесімен шарт бойынша.

Права ребёнка

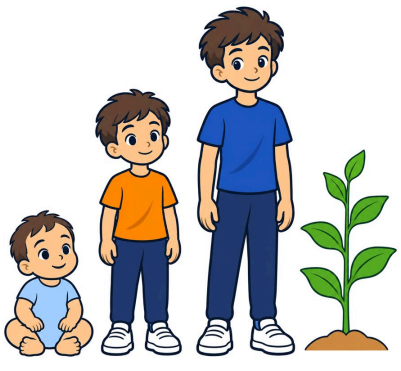

На жизнь

и развитие



На имя и гражданство

с рождения



Жить в семье

и на заботу родителей



На образование

бесплатное обучение в школе



На охрану здоровья

и медицинскую помощь



На отдых и игру

и участие в культурной жизни



Выражать мнение

быть услышанным в делах, которые его касаются



На защиту

от насилия и жестокого обращения

Конвенция ООН о правах ребёнка — 1989 г., Казахстан ратифицировал в 1994 г. Телефон доверия для детей — 111

© 2026 walls.kz. Бесплатно для школ и учителей. Коммерческая печать и продажа — только по договору с правообладателем.

Бала құқықтары

Права ребёнка

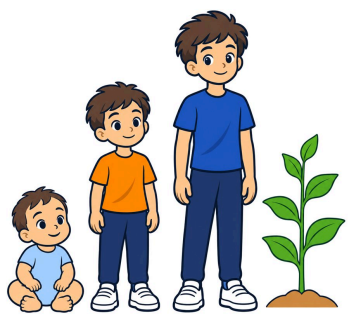

Өмір сүруге

На жизнь

және дамуға и развитие



Атқа және азаматтыққа

На имя и гражданство

туған сәттен бастап с рождения



Отбасында тұруға

Жить в семье

ата-анасының қамқорлығында и на заботу родителей



Білім алуға

На образование

мектепте тегін оқуға бесплатное обучение в школе



Денсаулыққа

На охрану здоровья

және медициналық көмекке и медицинскую помощь



Демалуға және ойнауға

На отдых и игру

мәдени өмірге қатысуға и участие в культурной жизни



Пікір білдіруге

Выражать мнение

өзіне қатысты мәселеде тыңдалуға быть услышанным в делах, которые его касаются



Қорғалуға

На защиту

зорлық-зомбылық пен қатыгездіктен от насилия и жестокого обращения

БҰҰ Бала құқықтары туралы конвенциясы — 1989 ж., Қазақстан 1994 ж. бекітті. Балаларға сенім телефоны — 111

Конвенция ООН о правах ребёнка — 1989 г., Казахстан ратифицировал в 1994 г. Телефон доверия для детей — 111

© 2026 walls.kz. Мектептер мен мұғалімдерге тегін / Бесплатно для школ и учителей. Коммерциялық басып шығару және сату — тек құқық иесімен шарт бойынша / Коммерческая печать и продажа — только по договору с правообладателем.