Қазақстан Республикасының Мемлекеттік Гимні

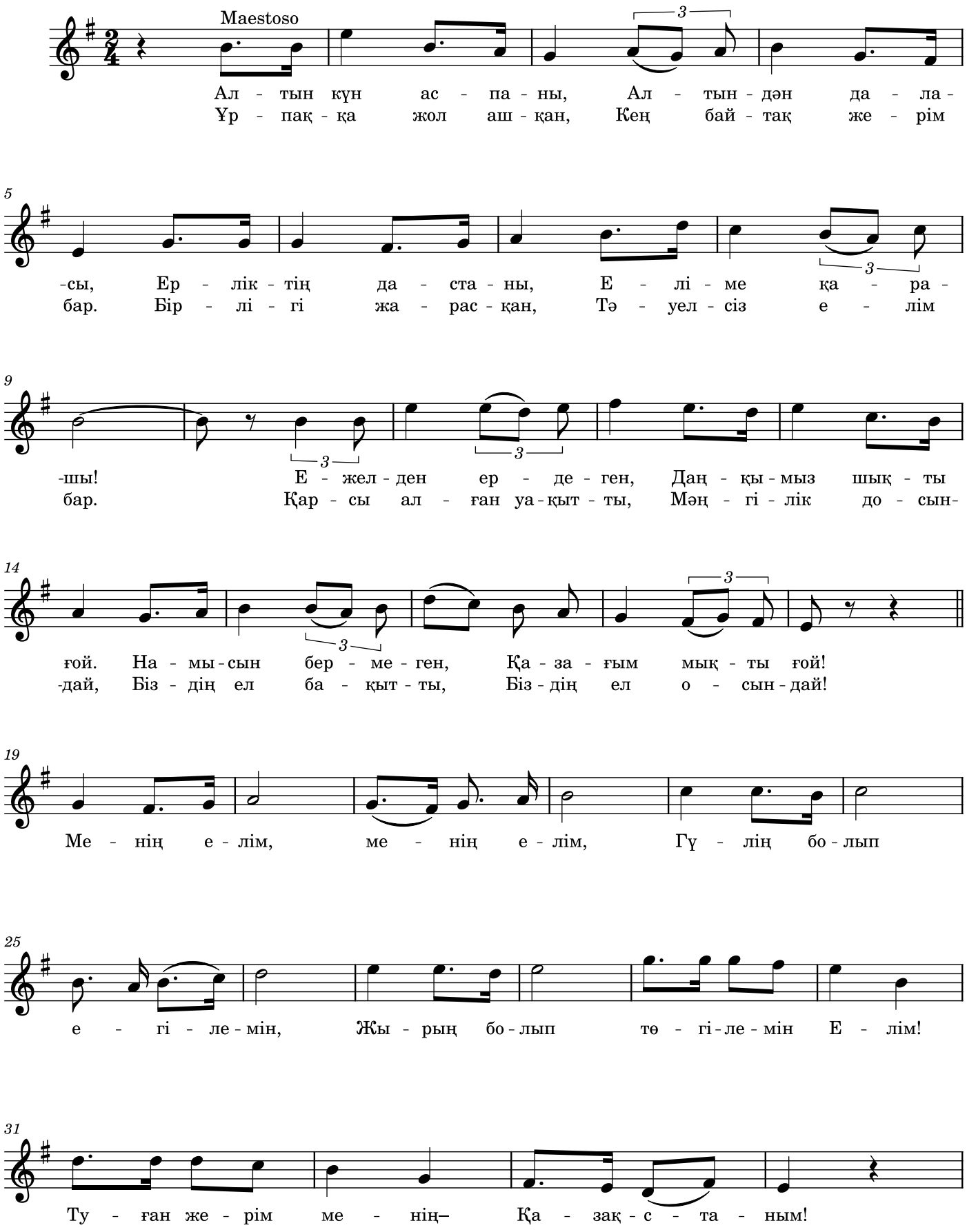

Атауы
«Менің Қазақстаным»

Әні
Шәмші Қалдаяқов

Сөзі
Жұмекен Нәжімеденов, Нұрсұлтан Назарбаев

Бекітілді
2006 жылғы 7 қаңтар

Орындау тәртібі
мемлекеттік тілде; барлығы түрегеліп айтады (тыңдайды), Қазақстан азаматтары оң қолын жүрегіне қояды

© 2026 walls.kz. Мектептер мен мұғалімдерге тегін. Коммерциялық басып шығару және сату — тек құқық иесімен шарт бойынша.

Государственный Гимн Республики Казахстан

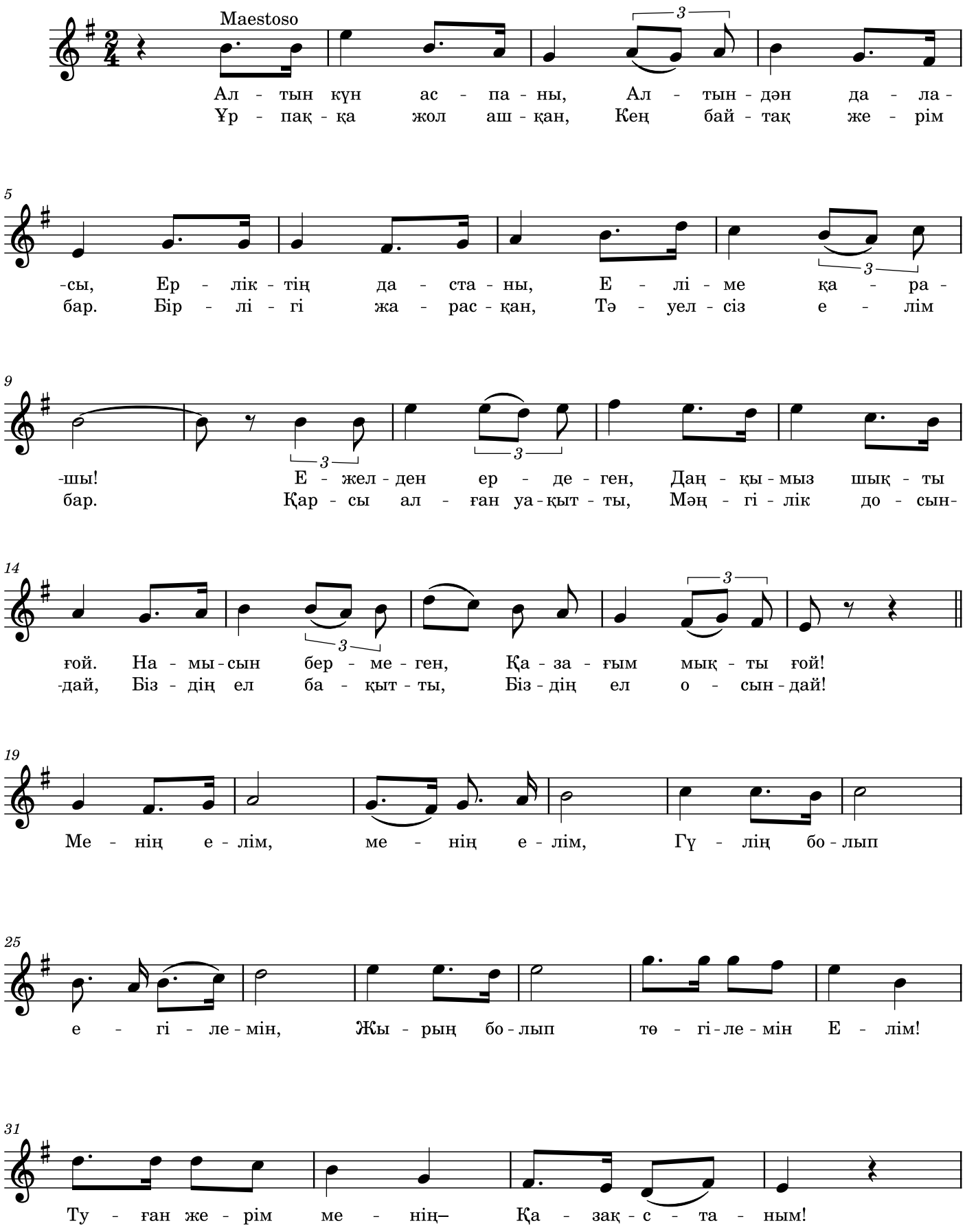

Название
«Менің Қазақстаным»

Музыка
Шамши Калдаяков

Слова
Жумекен Нажимеденов, Нурсултан Назарбаев

Утверждён
7 января 2006 года

Как исполняется
на государственном языке; все поют (слушают) стоя, граждане Казахстана прикладывают правую руку к сердцу

© 2026 walls.kz. Бесплатно для школ и учителей. Коммерческая печать и продажа — только по договору с правообладателем.

Қазақстан Республикасының Мемлекеттік Гимні

Государственный Гимн Республики Казахстан

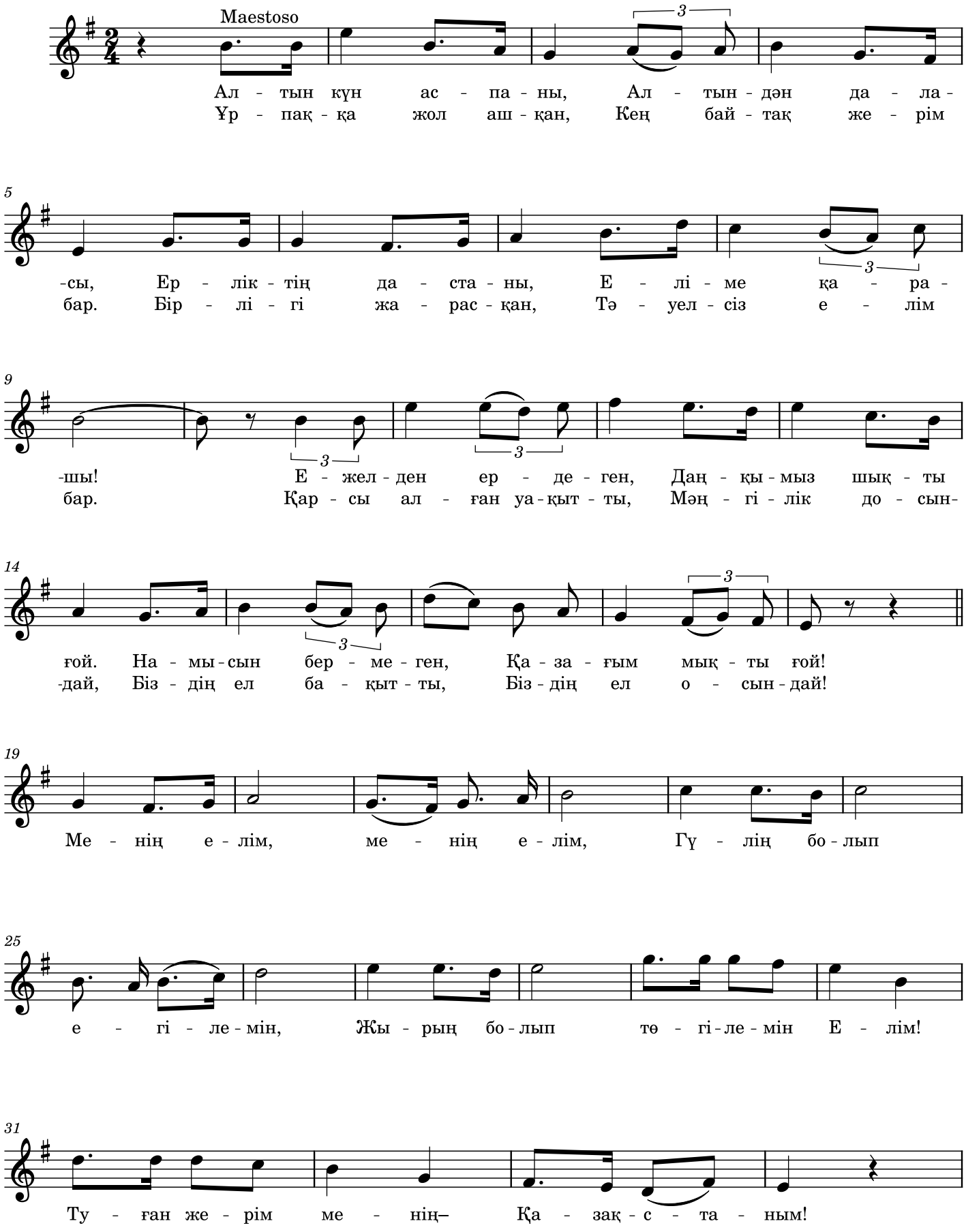

Атауы
Название
«Менің Қазақстаным»

Әні
Музыка
Шәмші Қалдаяқов
Шамши Калдаяков

Сөзі
Слова
Жұмекен Нәжімеденов, Нұрсұлтан Назарбаев
Жумекен Нажимеденов, Нурсултан Назарбаев

Бекітілді
Утверждён
2006 жылғы 7 қаңтар
7 января 2006 года

Орындау тәртібі
Как исполняется
мемлекеттік тілде; барлығы түрегеліп айтады (тыңдайды), Қазақстан азаматтары оң қолын жүрегіне қояды
на государственном языке; все поют (слушают) стоя, граждане Казахстана прикладывают правую руку к сердцу

© 2026 walls.kz. Мектептер мен мұғалімдерге тегін / Бесплатно для школ и учителей. Коммерциялық басып шығару және сату — тек құқық иесімен шарт бойынша / Коммерческая печать и продажа — только по договору с правообладателем.